コミックス①巻、全国書店にて発売中!!

新角色!

新機體!!

第4話

MOBILE SUIT GUNDAM

THE WITCH FROM MERCURY

VANADIS HEART

第4話

機動戦士ガンダム

水星の魔女 ヴァナディースハート

漫画 東條チカ × シナリオ 米山昂

企画協力 HISADAKE

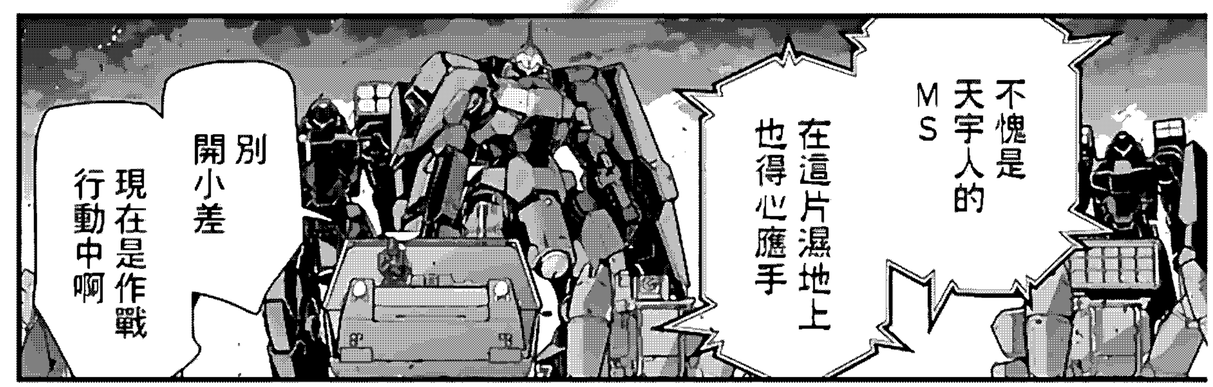

那……!!

那是什麼啊……!?

!!?

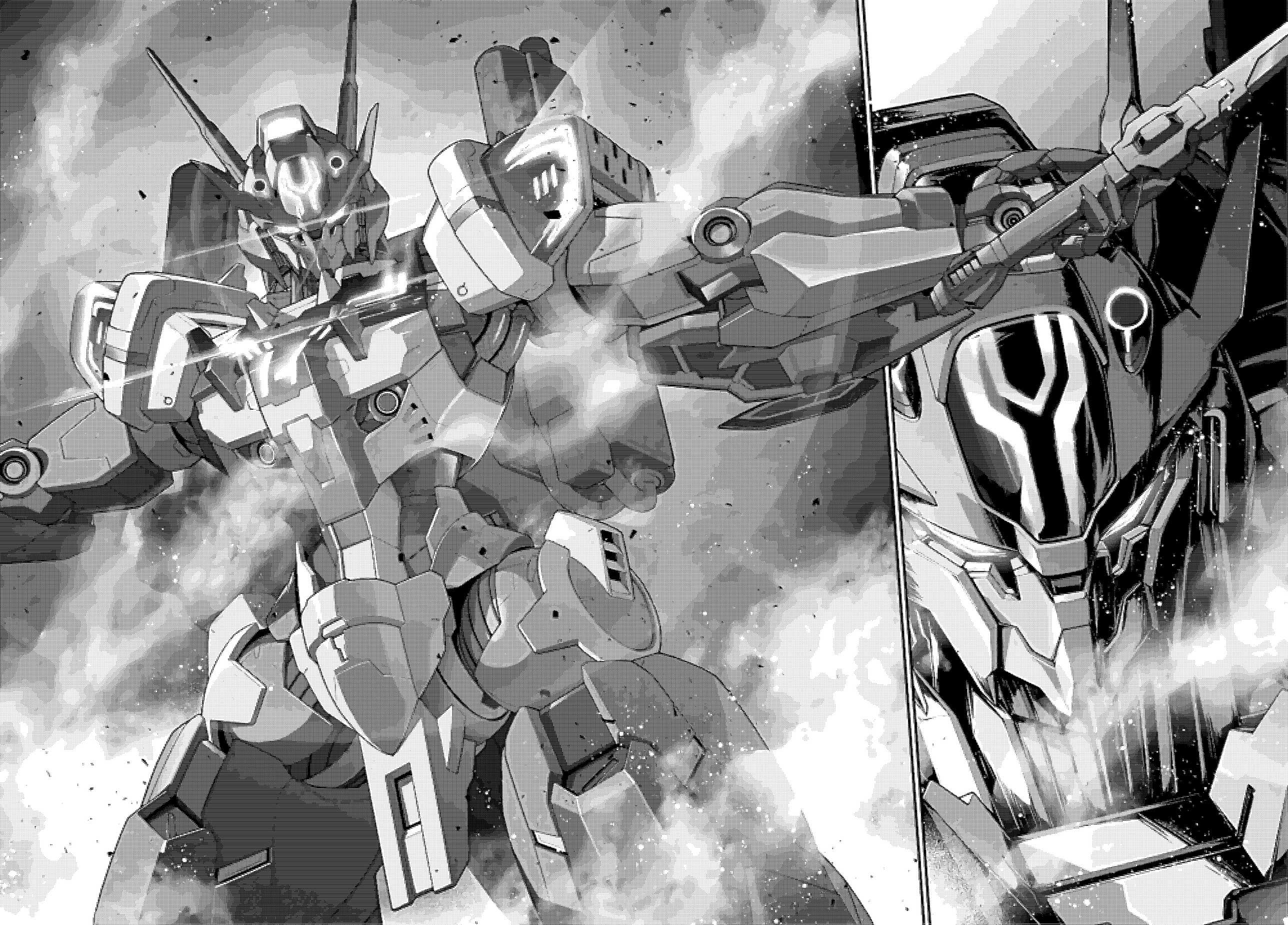

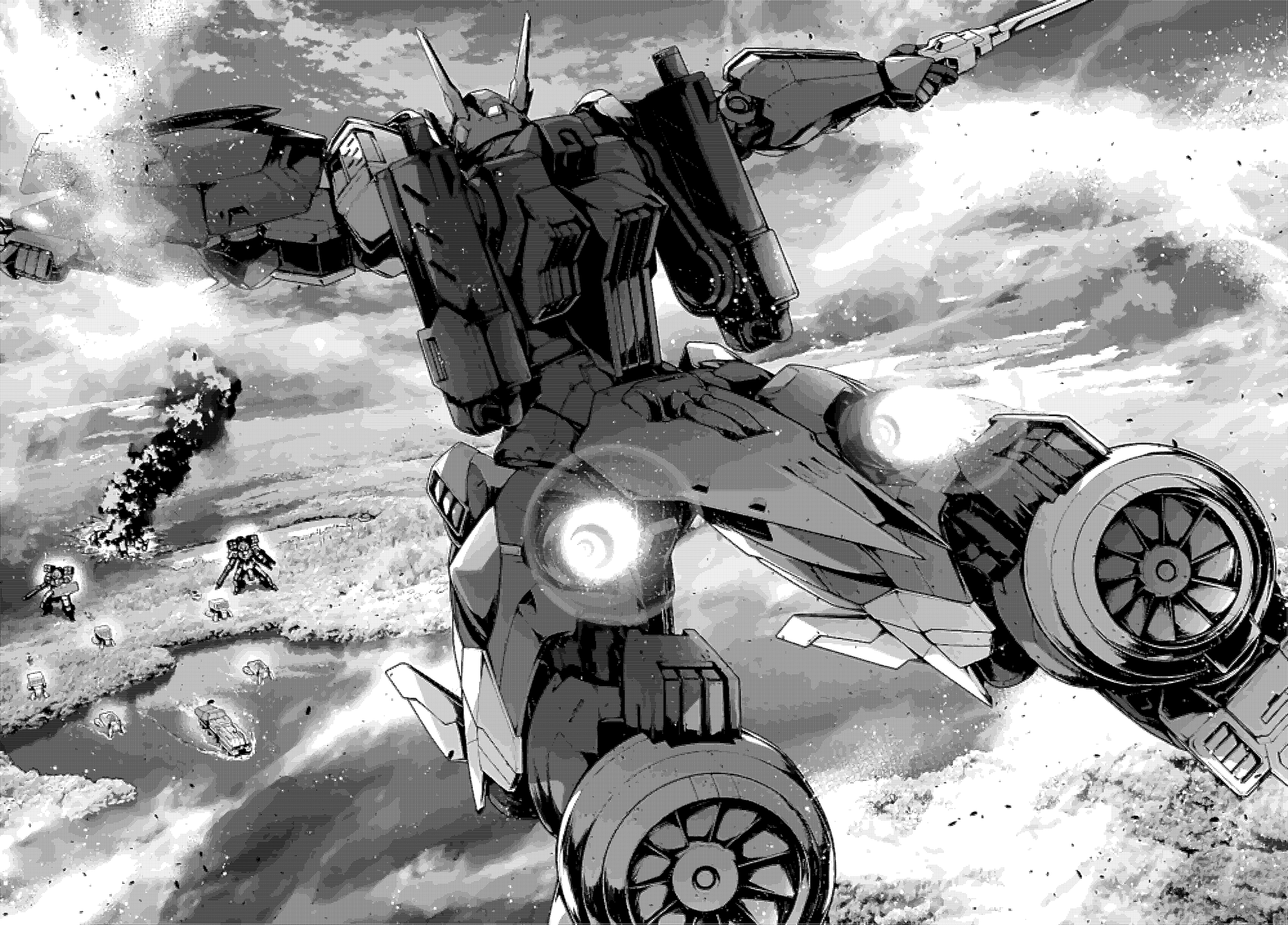

敵……!!
敵襲!!!
準備迎撃!!!
開炮!!!

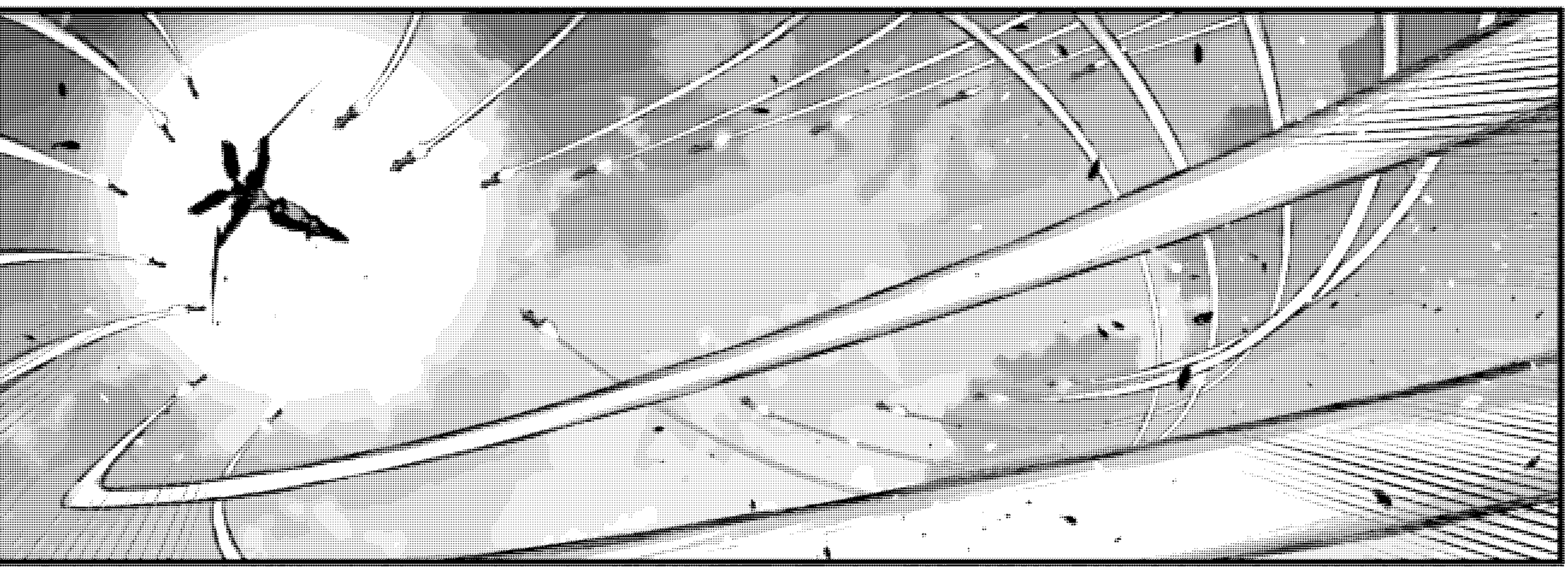

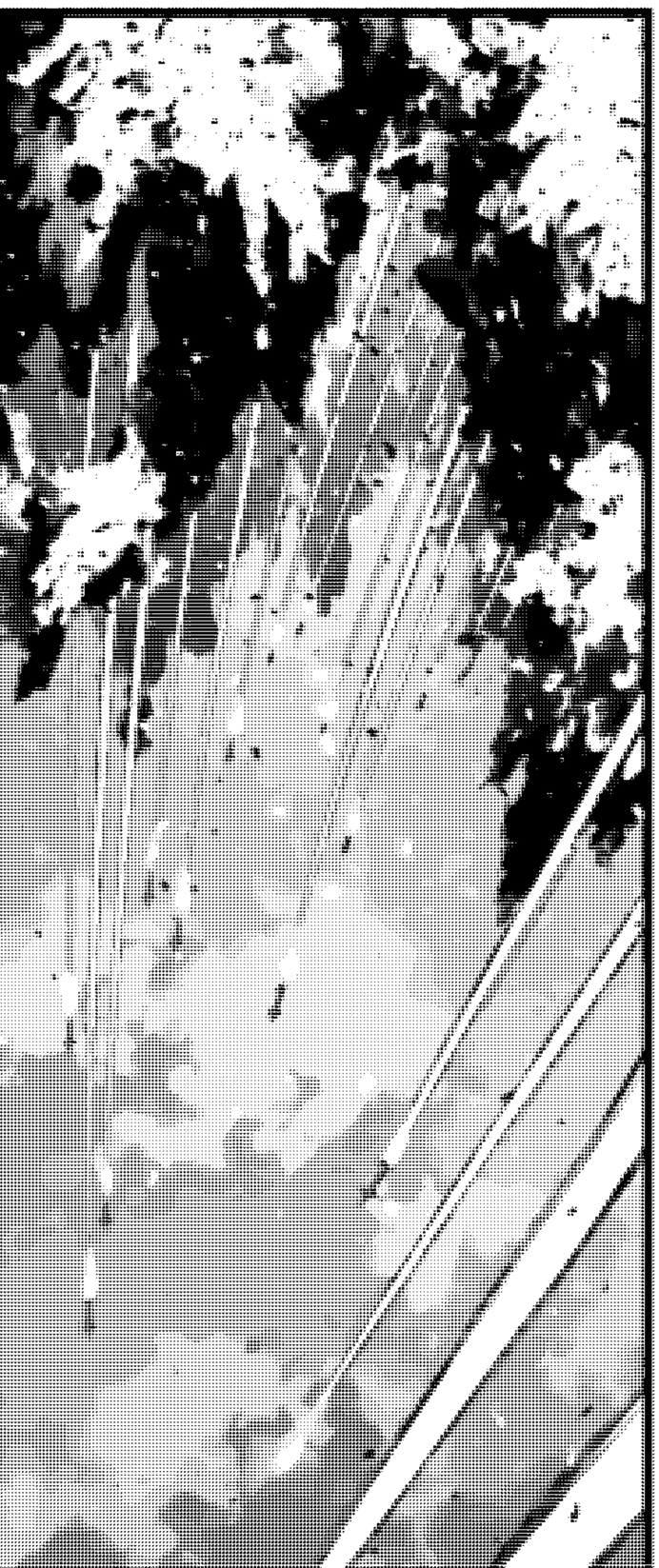

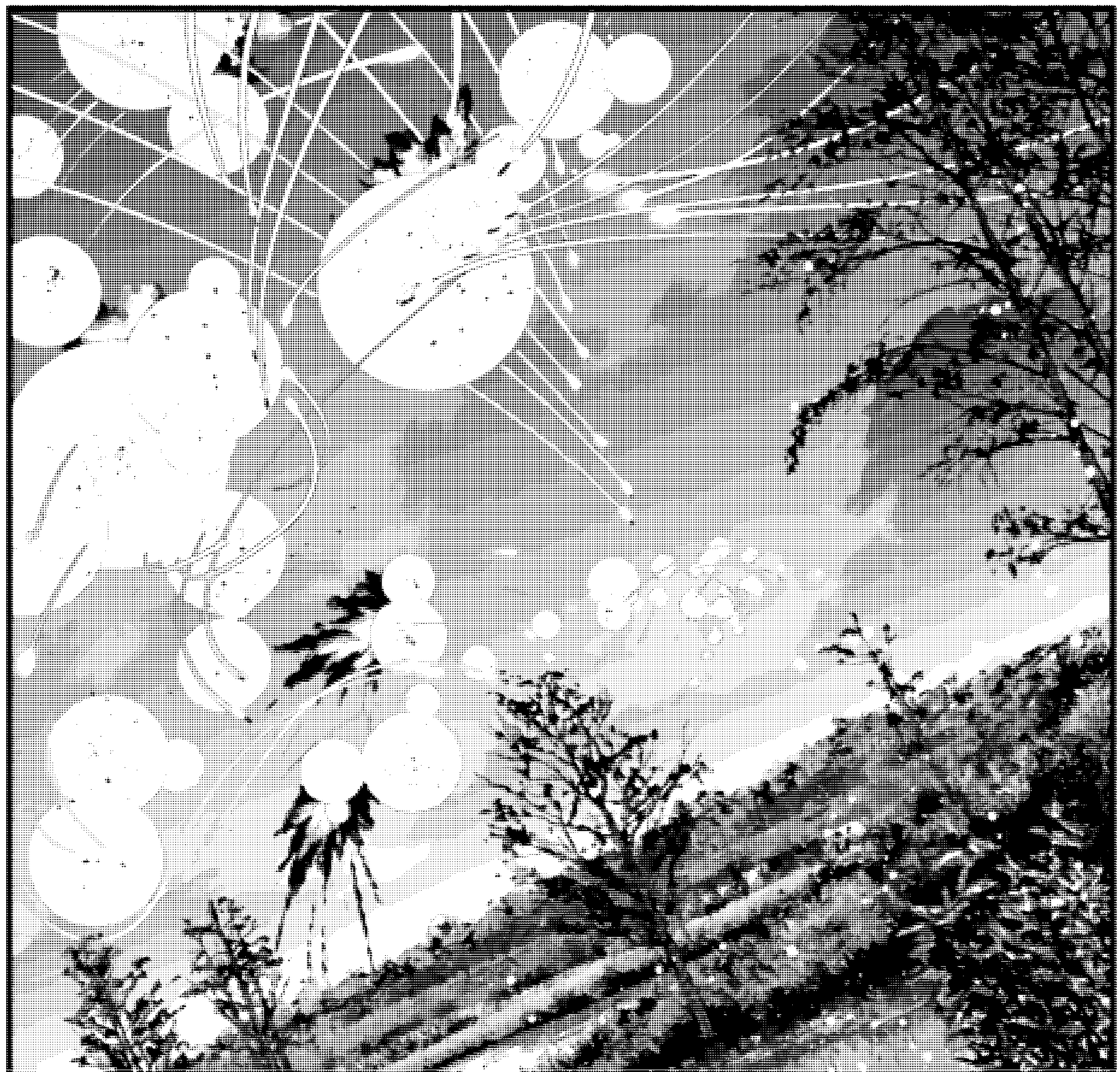

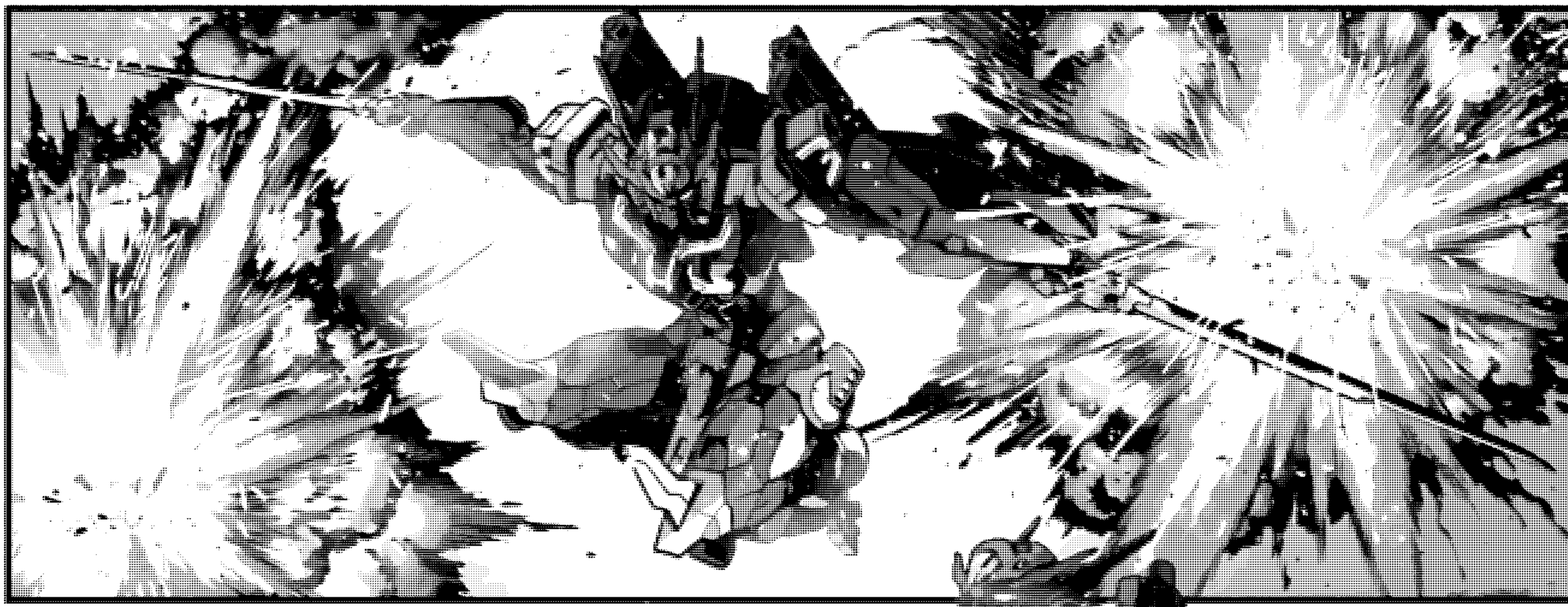

那是什麼啊!!
新入列的無人機型嗎!?
要來這邊了哦!!
給我擊落它!!
!!?

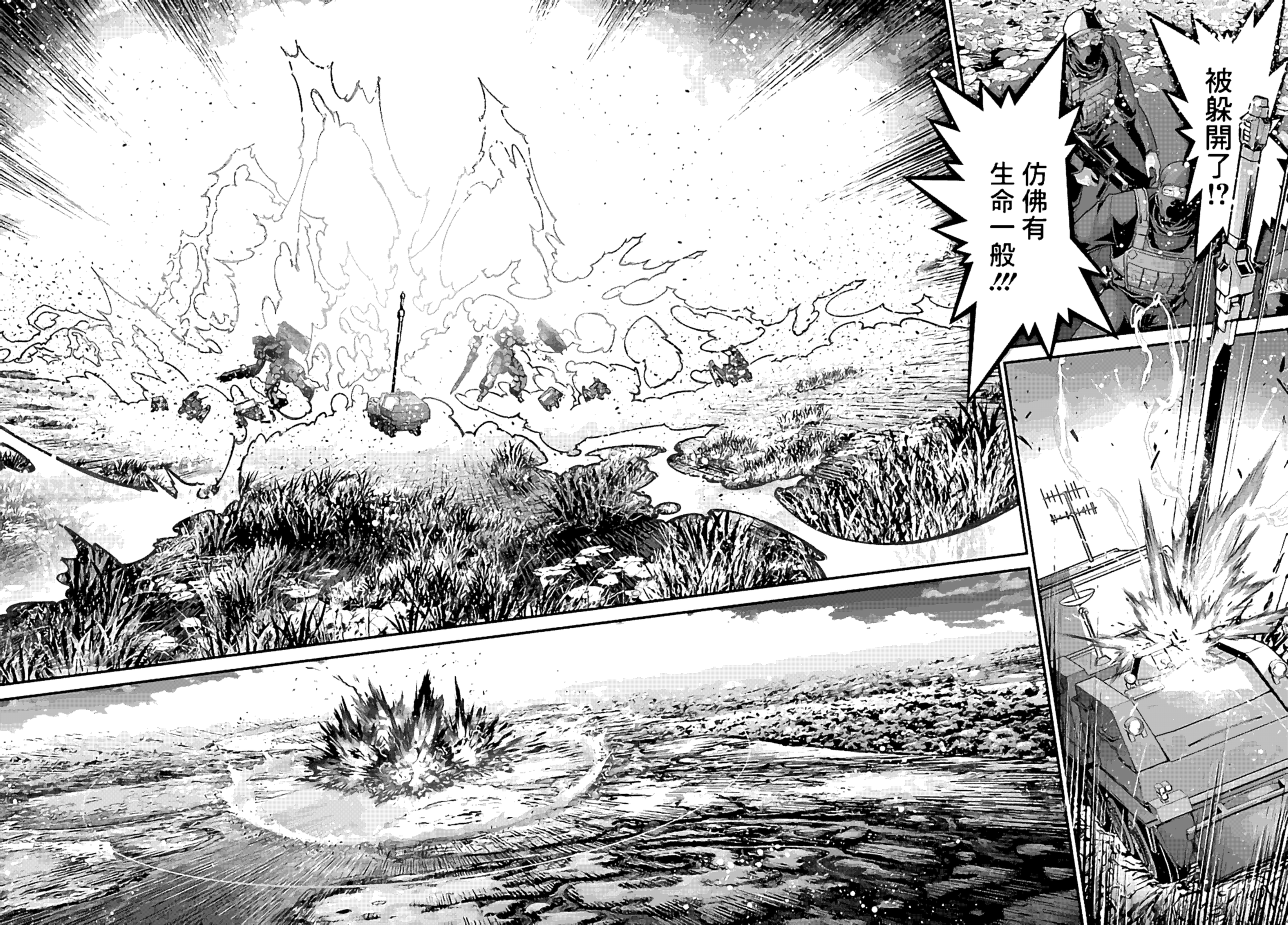
被躲開了!?
仿佛有生命一般!!!

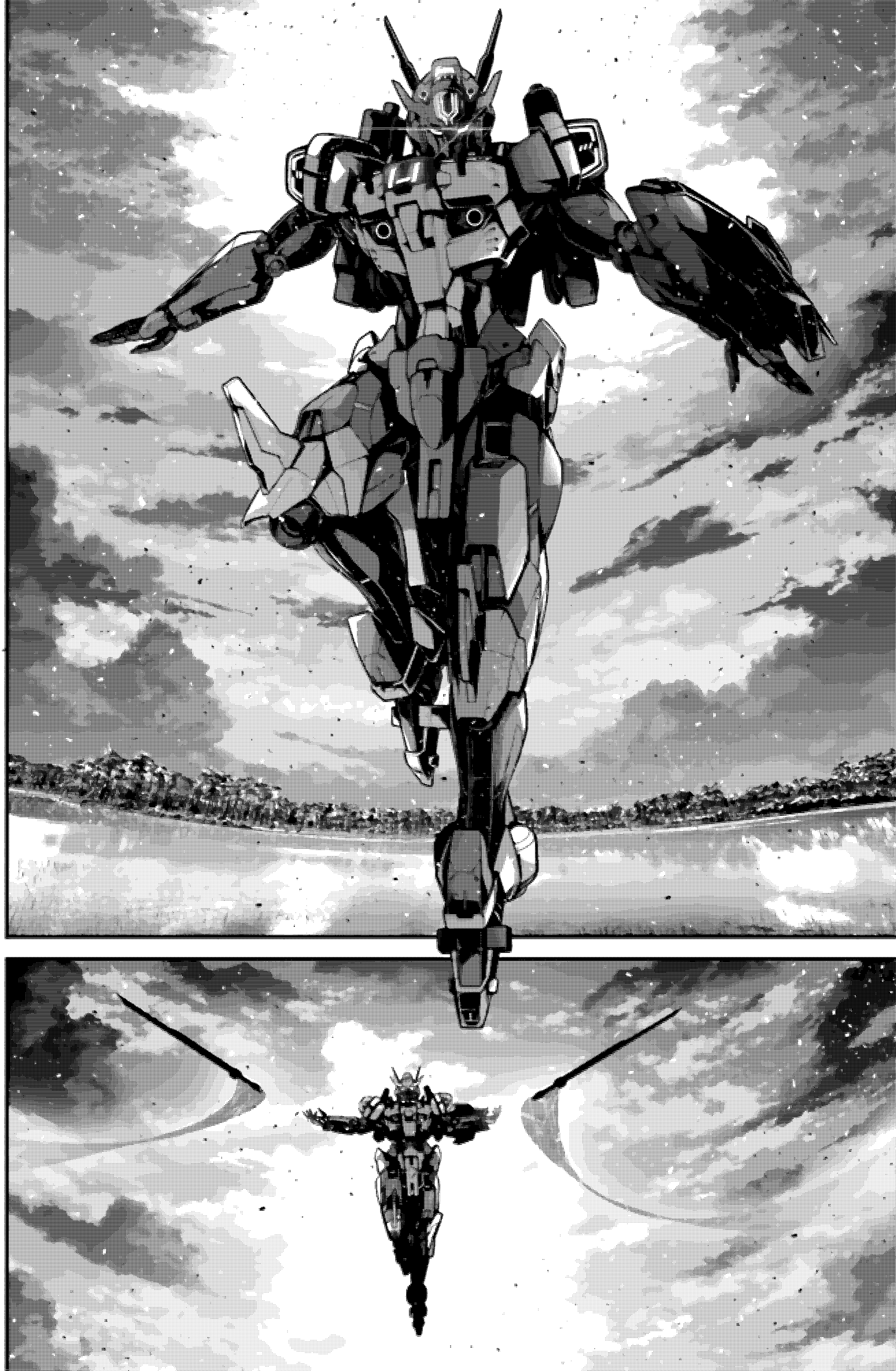

美麗地盛開♪

華麗地散落♫

緊緊相擁與彩虹的彼岸♪

哪怕再多肥皂泡從我身邊溜走～…

徒勞♪

都是徒勞♫

刀刃所及之處皆在亞諾克塔掌控之中♪

啊……哎呀！

ズキン

ズキン

這麼快就結束……了嗎!!

時間到了啊

……明明還想連接得再久一點的說

大人真是小氣鬼

由希卡任務辛苦了

恐怖分子們已經全部被殲滅了

老師!!

戰鬥非常精彩值得表揚呢

好開心!

就算是由希卡也能處理得很好吧?

嘛啊 雖然還比不上奇優醬就是啦

——關於這件事情

這邊有進展了

——三天前

巴哈·卡爾克的補給站發生了不明MS的襲擊事件…

雖說機體影像的噪點很多——

啊啊!!
是奇優醬!!
わぁっ!!

在那之後我調查了他們的逃跑路線

太好啦——

我已經迫不及待了呢！

這世是一台冠以〝詛咒〝之名的MS——

亞諾克塔・魔靈高達！

〈つづく〈ガンダムエース10月号 8/25(金)発売!!〉

可樂萌
漢化組

新人招募!!!

我們真的缺人啊
快來加入我們吧

翻譯:
- 日語至少達到N2
- 有不錯的語文功底
- 每週能騰出一定時間

嵌字:
- 掌握基礎的PS用法
- 每週能騰出一定時間

- 願意學的萌新也大歡迎喲!!!

工作群：795818443
水群：1098286650

熟練技術

應徵:

- 熟練使用PS,進度快效率高
- 四位字幅,時間優先
- 時間充足,按時完成任務

聞說:

- 能提供技術支持與足先行測試

翻譯:

- 日語N2及以上,通過考核
- 能夠與翻譯溝通助
- 時間充足,按時完成任務

水冊: 109828650

審核冊: 79581843